4LDK

3-7-2号地 分譲価格	植栽&外構工事セットで!	頭金 ボーナス返済	毎月返済(年12回)	土地面積	延床面積
	2,880万円(税込)	0円	74,442円	153.02㎡(46.28坪)	99.99㎡(30.24坪)

全室南向きの明るい家。

季節の家電や掃除用品の収納に便利な階段下収納。

タオル類やシャンプーなどのストック、洗剤などの収納に便利なリネン庫。

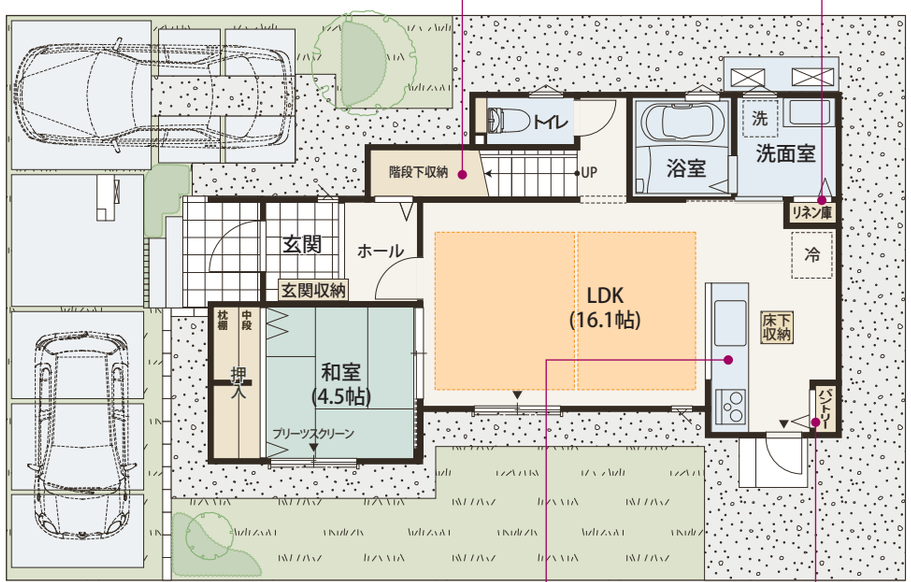

1F

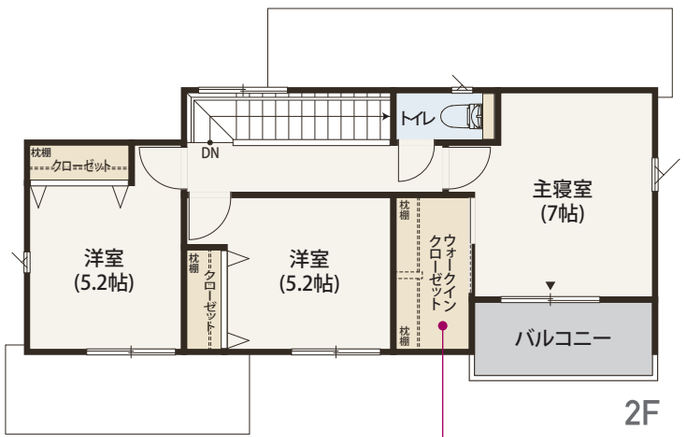

2F

N

たっぷりしまえる
ウォークインクローゼット。

家族のコミュニケーションが深まる、
リビングが見渡せる対面式キッチン。

キッチンを広々と使えて片付けやすい
便利なパントリー。

ガス温水床暖房